

Buitenopdracht de notenbalk



Schijndel is een dorp waar vrijwel elk weekend wel een evenement op de kalender staat. Veel van deze evenementen hebben met muziek te maken.

In deze folder die bij deze opdracht hoort vind je 8 aanwijzingen die corresponderen met een (muziek)evenement. Als je weet welk evenement we bedoelen, kun je op de locatie waar dit evenement gehouden wordt een deel van een notenbalk vinden. Deze is afgedrukt op een groot formaat bord.

Aan jullie de taak om de 8 locaties te vinden en de verschillende delen van de notenbalken in de juiste volgorde te plaatsen zodat het begin van een bekend Schijndels nummer gespeeld kan worden.

Hoe doe je dat?

Maak een foto van de verschillende delen van de notenbalk. Print deze uit en plak ze vervolgens op pagina 3. Plaats onder de volledige notenbalk de titel van het nummer dat we zoeken. Lever de notenbalk met de titel in bij de organisatie.

Inleveren voor 20.00 uur

TEAMNUMMER + TEAMNAAM

024 - Organisatie

TOTAAL



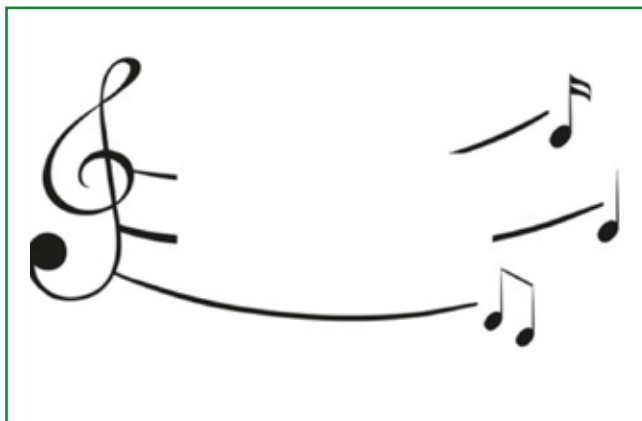

Inleveren voor 20.00 uur
TEAMNUMMER + TEAMNAAM
024 - Organisatie

The musical score is presented in a grid format with four columns. It includes a vocal line and piano accompaniment. The score features various dynamics such as *mf*, *f*, and *ff*, and includes performance markings like *naar Refrein* and *Fine*. There are also numerical markings (1, 2, 3) and a section marked with a double bar line and repeat dots. The score is divided into four measures by vertical lines, with a pink border around the entire page.



